

GENÉTICA CONSISTENTE,
PRODUCCIÓN PREDECIBLE
Y RESULTADOS A LA VISTA

LA LEGUA



de Cía LA LEGUA S.A

46° Remate de Primavera

JUEVES 26 DE SEPTIEMBRE

en la Cabaña, en Cnel. Pringles
Ruta Nº 85, entre Tres Arroyos y C. Pringles

200

TOROS

- 30 TOROS ANGUS PP (15 COL. / 15 NEG.)
- 80 TOROS ANGUS PC NEGROS
- 60 TOROS ANGUS PC COLORADOS
- 30 TOROS P. HEREFORD PR

11.30 hs.
Venta de vientres PC
en los corrales.
Luego almuerzo
y venta en pista
de PP, PC y PR

**SALEN A VENTA
DESTACADÍSIMOS
REPRODUCTORES
INCLUSO IMPORTANTES
PADRES DE PLANTEL,
VAQS. DE ELITE Y
FUTURAS DONANTES**

300

HEMBRAS

- 25 VAQS. Y TERNERAS ANGUS PP
- 10 VACAS ANGUS PP
- 160 VAQS. ANGUS PC Y MAS
- 105 VACAS ANGUS PC

NEGRAS Y
COLORADAS

TODAS LAS VAQS.
Y VACAS PC Y MAS
CON GARANTÍA
DE PREÑEZ

PLAZOS:
HASTA 150 DIAS

CRÉDITOS: CONSULTAR
OPERACIONES CONTRA
CHEQUE PAGO DIFERIDO

FLETE GRATIS PARA TODOS LOS TOROS
Y PARA HEMBRAS PP
HASTA 500 KM A PUNTO PREDETERMINADO

REMATA:

LANUSSE/SANTILLAN
CONSIGNATARIOS

Tel: (011) 4014-5793/94/95 - lanusse-santillan@mercadodeliniers.com.ar

COLABORA:

GUSTAVO TEDDI S.A.
Tel (0291) 4526286
gustavoteddi@infovia.com.ar



AUSPICIAN:



Alimentos Balanceados
PIGÜE
Tel: (02923) 476612

FINANCIAN:

Galicia Rural

Procampo
Banco Provincia

AgroNación

TARJETAS: **HASTA 1 AÑO**

Pista de Aterrizaje Estancia La Legua: 38° 07' 922" Sur - 060° 57' 288" Oeste

En Bs. As.: (011) 4394-4004 / lalagua@laleguasa.com.ar - en Coronel Pringles: (02922) 46-4781
La Legua: (02922) 46-3386 / 46-5604 // (02923) 15-570-121 - escritorio@laleguasa.com.ar
0810-999-3875 - www.laleguasa.com.ar

NUNCA DEJAMOS DE AVANZAR.



Puede tocarte un año de sequía o uno de cosecha record, vos siempre encontrás la manera de avanzar. Por eso la S10 es para vos, y por eso trae un motor 2.8L que otorga 200 CV y 500 Nm de torque(1). Y como para ir siempre para adelante necesitás saber que tenés el control, también trae control de ascenso y descenso en pendientes(2), alerta de cambio de carril(3), alerta de colisión frontal(4), control de estabilidad y tracción y 6 airbags(5). Conocé la S10, la pick up hecha para la vida real.

CHEVROLET S10

FIND NEW ROADS™

powered by GM Star  ELABORADO www.chevrolet.com.ar | 0800 500 2432  [Chevrolet Argentina](#)  [Chevrolet](#)  [Chevrolet](#)

CHEVROLET



(1) Funcionalidad disponible en versiones LTZ 4x4 y HC 4x4. (2) (3) (4) Funcionalidad disponible en versiones LTZ y HC. (5) Funcionalidad disponible en versiones HC. (6) Para más información consulte en www.chevrolet.com.ar



de Cía LA LEGUA S.A.

Buenos Aires, 9 de Septiembre de 2019

Estimado Criador:

Se aproxima nuestro 46° Remate de Primavera que se realizará el **JUEVES 26 DE SEPTIEMBRE EN “ESTANCIA LA LEGUA” Coronel Pringles, Buenos Aires, empezando 11.30 hs. con la venta de los vientres PC en los corrales, y luego del almuerzo continuamos en pista con los Reproductores de Pedigree, PC y PR.**

En los tiempos que transitamos, seguimos sosteniendo que la ganadería es el mejor resguardo del capital, no queda dudas que con los valores de los commodities actuales, el negocio ganadero sea la mejor opción para los siguientes años.

Los reproductores con “datos” serán fundamentales para atender los mercados, que invariablemente se irán consolidando a través del tiempo

NO DUDE EN ACOMPAÑARNOS:

- * Más de 45 años de trabajo en la selección con seriedad en nuestros rodeos.
- * Un paquete genético y un volumen con una sólida consistencia en nuestros productos.
- * Nunca nos apartamos de una línea pastoril (“animales productivos en el campo”)
- * Nuestra oferta y volumen nos dan la tranquilidad que ofrecemos y el respaldo de más de 45 años con las evaluaciones genéticas de las distintas asociaciones (Peg y ERA) desde su inicio.
- * Más de 30.000 toros y de 50.000 hembras comercializadas, avalan nuestro trabajo, selección, seriedad y consistencia.

El constante uso de información hacen que el programa de producción en LA LEGUA, esté cada vez más consolidado ofreciendo reproductores de altísimo valor genético.

Salen a venta reproductores con combinaciones **GENÉTICAS** muy productivas y consolidadas en la Cabaña: **30 toros Angus Puro de Pedigree, incluso padres de plantel, 140 toros P.C., negros y colorados y 30 P. Hereford P.R. de primer nivel, como así también 35 vaquillonas y vacas puro de pedigree negras y coloradas, seleccionadas como futuras donantes. También 160 vaquillonas Angus P.C. y MaS y 105 vacas P.C. negras y coloradas todas con garantía de preñez.**

Con plazos muy ventajosos, LA LEGUA ofrece, **descuento pago contado, 6 cuotas fijas en pesos, 90 días libres, y hasta 60 días más con interés para los Toros, y en las Hembras 60 días libres y hasta 90 más con interés. También están disponibles las tarjetas GALICIA RURAL, PROCAMPO y AGRONACION con hasta 1 año de plazo. Tendrán flete GRATIS, todos los TOROS Y LAS HEMBRAS PURAS DE PEDIGREE, hasta 500 km a punto predeterminado.**

Nos acompaña como es habitual la casa LANUSSE-SANTILLAN y CIA, S.A., con la colaboración de GUSTAVO TEDDI S.A.

Aprovechamos para agradecer al **“Personal de Compañía La Legua S.A.”** ya que sin su aporte nuestros objetivos no serian cumplidos. Los esperamos con las tranqueras abiertas en LA LEGUA para disfrutar de un buen día entre amigos y criadores.

Eduardo Sigmaringo
Presidente

Julio Alberdi
Administrador



GESTE

**Grupo Especializado
en Servicios de
TRANSFERENCIAS
EMBRIONARIAS**



- Tratamientos superovulatorios
- Colecta y transferencias de embriones a campo
- Congelación de embriones
- Ecografía
- Sexado fetal por ecografía
- Transferencias de embriones congelados
- Trámites de S.R.A.
- Banco de embriones
- FIV (Fertilización In Vitro)
- Próximamente: Centro de Provisión de Receptoras

Oficina Lab. Italia N° 143
Bragado - CP 6640
guillermoben@hotmail.com
www.gesteembriones.com.ar
info@gesteembriones.com.ar
Tel. 02346 - 15 55 2250
Director Técnico: Médico Veterinario Guillermo A. Ben





LA LEGUA DÉBITO 1851 ÚNICO

Si bien toda la oferta de toros Angus negro, de este remate es realmente destacable, el 1851 es uno de los más importantes. En su pedigree de excepción encontramos a su padre **Débito**, hermano de **Pulposo** y **Avispado**, más atrás a **Crédito** y a **Líder** 2 veces y también a **Unico** y **Ritmo**, ¡Impresionante!

Su aspecto armonioso, atractivo con unas líneas superior e inferior excelentes, largo, de cabeza soñada y masas musculares que realzan su aspecto de macho sin exagerar sus paletas. A todo esto suma su muy buena Circunferencia escrotal, si busca un Angus negro, no dude el 26 de Septiembre lo encontrará en nuestro remate.

RP	FN	PN	HBA
1851	5/9/2017	33	843427

STRATUM 1333 CRÉDITO DISCOVERY T/E
LA LEGUA CRÉDITO 1105 T/E
 LA LEGUA LÍDER 370 LANDMARK T/E

LA LEGUA LÍDER 239 T/E
LA LEGUA ÚNICO 1064 RITMO T/E
 LA LEGUA RITMO 8512 VENUS

	NACER	DESTETE	LECHE	18M	CE	Circunf. escrotal
DEP	+0.3	+4.5	+1.3	+29.8	+1.0	41,5 cm
PREC.	0.28	0.26	0.16	0.21	0.30	

LA LEGUA ELEGANTE 1819 CRÉDITO FIV

RP	FN	PN	HBA	ADN
1819	26/10/2017	35	851315	276974

LA LEGUA SARGENTO 369 BRIGADIER T/E
LA LEGUA CORONEL 1325 T/E
 LA LEGUA RITMO 8512 VENUS

STRATUM 1333 CRÉDITO DISCOVERY T/E
LA LEGUA CRÉDITO 8352 ERICA
 LA LEGUA IDEAL 6358 ERICA T/E

	NACER	DESTETE	LECHE	18M	CE	Circunf. escrotal
DEP	+1.2	+2.3	+2.7	+10.8	+1.2	41,5 cm
PREC.	0.05	0.05	0.05	0.05	0.05	

LA LEGUA SUCESOR 1823 SARGENTO T/E

RP	FN	PN	HBA	ADN
1823	2/8/2017	28	851212	276986

BENJAMIN 1547 ZORZAL LIDER
LUCQ 196 SUCESOR T/E
 LA LEGUA CRÉDITO 8310

CLENI PORTAZO 253 BRIGADIER
LA LEGUA SARGENTO 408 PRINCESS T/E
 LA LEGUA CRÉDITO 8560 PRINCESS

	NACER	DESTETE	LECHE	18M	CE	Circunf. escrotal
DEP	-0.2	+7.9	-0.8	+12.1	+1.1	42 cm
PREC.	0.29	0.28	0.17	0.23	0.32	

LA LEGUA SERRUCHO 1839 LÍDER T/E

RP	FN	PN	HBA	ADN
1839	25/8/2017	27	851318	276989

DON JOSÉ 176 MAXI T/E
DON APARICIO SERRUCHO 57 MAXI T/E
 DON APARICIO SERRANÍAS 57 BISMARCK

STRATUM 1333 CRÉDITO DISCOVERY T/E
LA LEGUA CRÉDITO 1062 LÍDER T/E
 LA LEGUA LÍDER 370 LANDMARK T/E

	NACER	DESTETE	LECHE	18M	CE	Circunf. escrotal
DEP	-0.2	+0.8	-0.9	-3.3	+1.1	42 cm
PREC.	0.30	0.29	0.19	0.22	0.33	

LA LEGUA AVISPADO 1861 SARGENTO

RP	FN	PN	HBA	ADN
1861	23/9/2017	30	843430	276980

STRATUM 1333 CRÉDITO DISCOVERY T/E
LA LEGUA CRÉDITO 1159 T/E
 LA LEGUA LÍDER 370 LANDMARK T/E

CLENI PORTAZO 253 BRIGADIER
LA LEGUA SARGENTO 194 BATTLE
 LA LEGUA BATTLE 7386 VENUS T/E

	LARGO GEST	NACER	DESTETE	LECHE	18M	CE	Circunf. escrotal
DEP	-0.7	-0.2	+12.8	+0.5	+39.7		39 cm
PREC.	0.22	0.29	0.26	0.17	0.21		

LA LEGUA BANDOLERO 1845 CRÉDITO T/E

RP	FN	PN	HBA	ADN
1845	28/8/2017	32	851320	276982

TRES MARÍAS 6221 CASIMIRO T/E
AITUANGUS 229 CASIMIRO 22 T/E
 AITUANGUS 22 ZORZAL 5014 T/E

STRATUM 1333 CRÉDITO DISCOVERY T/E
LA LEGUA CRÉDITO 1286 LÍDER T/E
 LA LEGUA LÍDER 370 LANDMARK T/E

	NACER	DESTETE	LECHE	18M	CE	Circunf. escrotal
DEP	+0.4	-2.2	-1.3	+0.9	+1.5	41,5 cm
PREC.	0.26	0.23	0.13	0.18	0.28	

LA LEGUA AVISPADO 1863 RITMO

RP	FN	PN	HBA	ADN
1863	25/9/2017	30	843433	276981

STRATUM 1333 CRÉDITO DISCOVERY T/E
LA LEGUA CRÉDITO 1159 T/E
 LA LEGUA LÍDER 370 LANDMARK T/E

MOON 16621 RITMO
LA LEGUA RITMO 8880 ANNIE
 LA LEGUA GLADIADOR 7096 ANNIE

	LARGO GEST	NACER	DESTETE	LECHE	18M	CE	Circunf. escrotal
DEP	-0.8	+0.1	+14.2	+2.2	+45.2	+0.6	41 cm
PREC.	0.22	0.29	0.27	0.17	0.21	0.31	

LA LEGUA ELEGANTE 1857 SARGENTO

RP	FN	PN	HBA	ADN
1857	17/9/2017	30	843431	279084

LA LEGUA SARGENTO 369 BRIGADIER T/E
LA LEGUA CORONEL 1325 T/E
 LA LEGUA RITMO 8512 VENUS

CLENI PORTAZO 253 BRIGADIER
LA LEGUA SARGENTO 298 CREAD HEAVY
 LA LEGUA CRÉDITO 8352 ERICA

	LARGO GEST	NACER	DESTETE	LECHE	18M	CE	Circunf. escrotal
DEP	+0.2	+0.7	+8.7	+2.0	+34.5	+0.4	39,5 cm
PREC.	0.17	0.27	0.24	0.12	0.18	0.30	

LA LEGUA AVISPADO 1865 FARAÓN

RP	FN	PN	HBA	ADN
1865	29/9/2017	33	843434	279085

STRATUM 1333 CRÉDITO DISCOVERY T/E
LA LEGUA CRÉDITO 1159 T/E
 LA LEGUA LÍDER 370 LANDMARK T/E

LA LEGUA CANDIDATO 79
LA LEGUA FARAÓN 916 LANDMARK
 LA LEGUA LANDMARK 7058 VENUS T/E

	LARGO GEST	NACER	DESTETE	LECHE	18M	CE	Circunf. escrotal
DEP	-1.3	+0.2	+20.1	+2.9	+51,5	+0.7	39 cm
PREC.	0.19	0.28	0.27	0.16	0.20	0.29	

LA LEGUA 1879 CRÉDITO

RP	FN	PN	HBA	ADN
1879	15/10/2017	30	844495	279088

OCC HEADLINER 661H
LA LEGUA LÍDER 239 T/E
 LA LEGUA EMULEXT 7534 ERICA

	NACER	DESTETE	LECHE	18M	CE	Circunf. escrotal
DEP	-0.3	-3.0	+0.5	-1.2	+1.1	39 cm
PREC.	0.29	0.27	0.18	0.23	0.32	

STRATUM 1333 CRÉDITO DISCOVERY T/E
LA LEGUA 986 CONQUER T/E
 LA LEGUA CONQUER 8170 ROSE



LA LEGUA DÉBITO 1867 ÚNICO

Otro gran toro que tiene como padre a **Débito**, Hermano de **Pulposo** y **Avispado**, padres que además de su muy buen fenotipo, tienen importantes dep's de producción, con madre **Unico** y abuelo **Líder**, que consolidan pedigree, fenotipo y datos, el triángulo perfecto que podemos aspirar en un reproductor. De muy buena cabeza, largo, limpio adelante, compacto, costillado, aspecto macho, ancho, con buenos aplomos y muy buena CE (circunferencia escrotal). **El típico toro de La Legua.**

RP	FN	PN	HBA	ADN
1867	1/10/2017	35	844493	279057

STRATUM 1333 CRÉDITO DISCOVERY T/E
LA LEGUA CRÉDITO 1105 T/E
 LA LEGUA LÍDER 370 LANDMARK T/E

LA LEGUA LÍDER 239 T/E
LA LEGUA ÚNICO 1032 RITO T/E
 LA LEGUA RITMO 8512 VENUS

	NACER	DESTETE	LECHE	18M	CE	Circunf. escrotal
DEP	+0.5	+7.9	+1.2	+31.8	+1.2	44,5 cm
PREC.	0.27	0.25	0.15	0.20	0.30	

LA LEGUA DÉBITO 1885 MANÁ

RP	FN	PN	HBA	ADN
1885	30/10/2017	33	844498	279090

STRATUM 1333 CRÉDITO DISCOVERY T/E
LA LEGUA CRÉDITO 1105 T/E
 LA LEGUA LÍDER 370 LANDMARK T/E

CURA 4925 CLASSIC HEADLINER
LA LEGUA MANÁ 672 CRÉDITO T/E
 LA LEGUA CRÉDITO 8550 JUNE

	NACER	DESTETE	LECHE	18M	CE	Circunf. escrotal
DEP	+0.4	+4.8	+0.7	+22.0	+1.2	39,5 cm
PREC.	0.28	0.26	0.17	0.21	0.30	

LA LEGUA DÉBITO 1887 CONFIDENCE

RP	FN	PN	HBA	ADN
1887	3/11/2017	30	845454	279053

STRATUM 1333 CRÉDITO DISCOVERY T/E
LA LEGUA CRÉDITO 1105 T/E
 LA LEGUA LÍDER 370 LANDMARK T/E

CONNELLY CONFIDENCE 0100
LA LEGUA CONFIDENCE 1128 TRAVELER T/E
 LA LEGUA TRAVELER 450 JUNE T/E

	NACER	DESTETE	LECHE	18M	CE	Circunf. escrotal
DEP	-0.2	+11.4	+5.6	+43.4	+1.1	40,5 cm
PREC.	0.27	0.25	0.15	0.17	0.29	



LA LEGUA RITO 1895 CRÉDITO T/E

Este excelente reproductor, que es hermano entero del 1907 de este catálogo, o sea otro hijo del **SAV Rito 707** por madre **Crédito x Lider** que tiene además de su pedigree de excepción y un peso al nacer de 34 kgs., un fenotipo que enamora, su cabeza de Angus tradicional, con una costilla descomunal, carne por donde lo miren, cuarto trasero descendido y ancho con muy buen segundo cuarto, limpio adelante, muy buen hueso, excelente prepucio y aplomos correctos con muy buen desplazamiento. **¡Torazo!**

RP	FN	PN	HBA	ADN
1895	8/1/2018	34	859102	282250

RITO 707 OF IDEAL 3407 7075
SAV 707 RITO 9969
 BR POLLY 8077-472

STRATUM 1333 CRÉDITO DISCOVERY T/E
LA LEGUA CRÉDITO 1028 LÍDER T/E
 LA LEGUA LIDER 370 LANDMARK T/E

	NACER	DESTETE	LECHE	Circunf. escrotal
DEP	+0.3	+10.6	+6.8	43 cm
PREC.	0.29	0.27	0.16	

LA LEGUA DÉBITO 1891 ÚNICO

RP	FN	PN	HBA	ADN
1891	6/11/2017	33	845456	279054

STRATUM 1333 CRÉDITO DISCOVERY T/E
LA LEGUA CRÉDITO 1105 T/E
 LA LEGUA LIDER 370 LANDMARK T/E

LA LEGUA LÍDER 239 T/E
LA LEGUA ÚNICO 932 CRÉDITO T/E
 LA LEGUA CRÉDITO 360 LEILA T/E

	NACER	DESTETE	LECHE	CE	Circunf. escrotal
DEP	+0.2	+1.9	+3.3	+0.8	42 cm
PREC.	0.27	0.25	0.12	0.30	

LA LEGUA VIDENTE 1903 DENSITY T/E

RP	FN	PN	HBA	ADN
1903	14/1/2018	34	859104	289722

LA LEGUA RITMO 8569
FIGARÍ 27 VIDENTE
 SANTA SERGIA HURONA JINETA 2071

SAV 004 DENSITY 4336
LA LEGUA DENSITY CRÉDITO 784 T/E
 LA LEGUA CRÉDITO 8550 JUNE

	NACER	DESTETE	LECHE	Circunf. escrotal
DEP	+0.4	+5.8	-0.1	38 cm
PREC.	0.30	0.28	0.19	



LA LEGUA RITO 1907 CRÉDITO T/E

Como nos tiene acostumbrados el **SAV Rito 707** transmite a sus hijos toda su consistencia productiva. Este gran padre imprime entre otras cosas sus excelentes y voluminosas masas musculares, con un balance perfecto entre carne y funcionalidad. Si a esto sumamos que el 1907 tiene como madre a una hermana de **Pulposo** y **Avispado** con abuelos como **Crédito** y **Lider**, con un peso al nacer moderado de 34 Kgs y una muy buena C.E. nos da la certeza de que estamos en presencia de un toro que reúne toda la estructura, el pedigree y la información necesaria para elegir un padre para nuestros planteles, sin temor a equivocarnos.

RP	FN	PN	HBA	ADN
1907	24/2/2018	34	859106	282256

RITO 707 OF IDEAL 3407 7075
SAV 707 RITO 9969
 BR POLLY 8077-472

STRATUM 1333 CRÉDITO DISCOVERY T/E
LA LEGUA CRÉDITO 1028 LÍDER T/E
 LA LEGUA LIDER 370 LANDMARK T/E

	NACER	DESTETE	LECHE	Circunf. escrotal
DEP	+0.4	+13.2	+6.8	44 cm
PREC.	0.29	0.27	0.16	

LA LEGUA CRÉDITO 1905 ZORZAL T/E

RP	FN	PN	HBA	ADN
1905	16/1/2018	31	859105	289727

OCC DISCOVERY 918D
STRATUM 1333 CRÉDITO DISCOVERY T/E
 BLACK PRINCESS 7480 PULY

TRES MARÍAS 6301 ZORZAL T/E
LA LEGUA ZORZAL 142 T/E
 LA LEGUA RITMO 278 6514 DIAMANTE

	NACER	DESTETE	LECHE	Circunf. escrotal
DEP	+0.3	+1.9	-0.6	41,5 cm
PREC.	0.31	0.27	0.23	

LA LEGUA SUCESOR 1911 ÚNICO T/E

RP	FN	PN	HBA	ADN
1911	24/1/2018	30	859108	289730

BENJAMIN 1547 ZORZAL LIDER
LUCQ 196 SUCESOR T/E
 LA LEGUA CRÉDITO 8310

LA LEGUA LÍDER 239 T/E
LA LEGUA ÚNICO CRÉDITO 712 T/E
 LA LEGUA CRÉDITO 8550 JUNE

	NACER	DESTETE	LECHE	Circunf. escrotal
DEP	-0.1	+7.1	+0.8	39,5 cm
PREC.	0.29	0.28	0.16	



LA LEGUA 1809 SARANDÍ

Estamos seguros que este hijo de **Tanque**, con toda la consistencia de una madre **Sarandí** y con la impronta de facilidad de parto que le aporta su abuela **Pirata**, nuestro líder en esa característica, va a dar que hablar en nuestro remate de Primavera.

De muy buen color, con muy buenas líneas, limpio de prepucio, profundo, con buen hueso y de importantes masas musculares, con cabeza bien de Angus a pesar de ser colorado, buena circunferencia escrotal en este reproductor que pesó al nacer solo 33 kgs. **Sin duda un buen padre para cualquier plantel.**

RP	FN	PN	HBA	ADN
1809	11/5/2017	33	10476706	280326

GUAICOS 1079
LA LEGUA PEPINO 1019 T/E
 LA LEGUA VALIENTE 7672 MEDUSA

LA LEGUA BRUJO 341
LA LEGUA SARANDÍ 1208 PIRATA
 LA LEGUA PIRATA 8730 MEDUSA

	NACER	CE	Circunf. escrotal
DEP	+0.1	+1.1	39 cm
PREC.	0.24	0.23	

LA LEGUA SARANDÍ 1843 SARGENTO T/E

RP	FN	PN	HBA	ADN
1843	28/8/2017	30	851319	276983

AGROMELÚ 2894 BRUJO T/E
LA LEGUA BRUJO 341
 LA LEGUA CLÁSICO 8564 LINCOLN

CLENI PORTAZO 253 BRIGADIER
LA LEGUA SARGENTO VALIENTE 690 T/E
 LA LEGUA VALIENTE 7672 MEDUSA

	NACER	DESTETE	LECHE	18M	CE	Circunf. escrotal
DEP	0.0	-2.2	+0.3	-31.3	+1.1	39,5 cm
PREC.	0.30	0.28	0.18	0.23	0.32	

LA LEGUA NAHUELITO 1873 FENÓMENO

RP	FN	PN	HBA	ADN
1873	12/10/2017	28	844493	279057

CLENI APERO 413 SARGENTO
LA LEGUA NAHUEL 721
 LA LEGUA CLÁSICO 8600 PANTERA

LA LEGUA CANDIDATO 449 T/E
LA LEGUA FENÓMENO 910 CLÁSICO
 LA LEGUA CLÁSICO 8600 PANTERA

	NACER	DESTETE	LECHE	18M	CE	Circunf. escrotal
DEP	-0.3	+3.5	+1.0	+9.8	+0.5	39 cm
PREC.	0.28	0.25	0.11	0.18	0.28	



LA LEGUA TANQUE 1849 FENÓMENO

Cuando presentamos a un hijo de **Tanque**, sabemos que se trata de un toro, que trae consigo una consistencia genética que nos dará la tranquilidad de transmitir su facilidad de parto. Su peso al nacer fue de tan solo 30 Kgs. y mas aún si a esto le sumamos a su abuela, hija del legendario **Cooper Rob**.

A su buen color, buenos aplomos, y líneas tanto inferior como superior muy firmes y limpias, sumamos sus masas musculares que seguramente heredó de su abuelo el **Fenómeno**, que dejara esa impronta en su descendencia. Otro gran padre de este remate especial.

RP	FN	PN	HBA
1849	5/9/2017	30	843426

GUAICOS 1079
LA LEGUA PEPINO 1019 T/E
 LA LEGUA VALIENTE 7672 MEDUSA

LA LEGUA CANDIDATO 449 T/E
LA LEGUA FENÓMENO 998 C. ROB
 LA LEGUA C. ROB 8142 ROSE

	LARGO GEST	NACER	DESTETE	LECHE	18M	CE	Circunf. escrotal
DEP	-0.5	+0.1	+3.7	+1.0	+11.8	+0.7	39,5 cm
PREC.	0.18	0.27	0.25	0.13	0.17	0.28	

LA LEGUA 1871 MAITENA

RP	FN	PN	HBA	ADN
1871	11/10/2017	31	844492	279056

AGROMELÚ 2894 BRUJO T/E
LA LEGUA BRUJO 341
 LA LEGUA CLÁSICO 8564 LINCOLN

AGROMELÚ 3096 CRIOLLO T/E
AGROMELÚ 3445 MAITENA CRILLO
 GUE GLEN MAITENA

	LARGO GEST	NACER	DESTETE	LECHE	18M	CE	Circunf. escrotal
DEP	1.1	+0.3	+7.4	+5.7	-2.8	+0.4	36 cm
PREC.	0.22	0.30	0.27	0.18	0.23	0.32	

LA LEGUA SARANDÍ 1881 TINTO

RP	FN	PN	HBA	ADN
1881	19/10/2017	31	844496	279089

AGROMELÚ 2894 BRUJO T/E
LA LEGUA BRUJO 341
 LA LEGUA CLÁSICO 8564 LINCOLN

AGROMELÚ 2302 WHEEL REVOL
LA LEGUA 96 COPER T/E
 LA LEGUA COPPER 6822 PUCARÁ T/E

	LARGO GEST	NACER	DESTETE	LECHE	18M	CE	Circunf. escrotal
DEP	+1.8	+0.7	+6.8	+0.4	+12.9	+1.2	38,5 cm
PREC.	0.23	0.30	0.28	0.19	0.24	0.33	

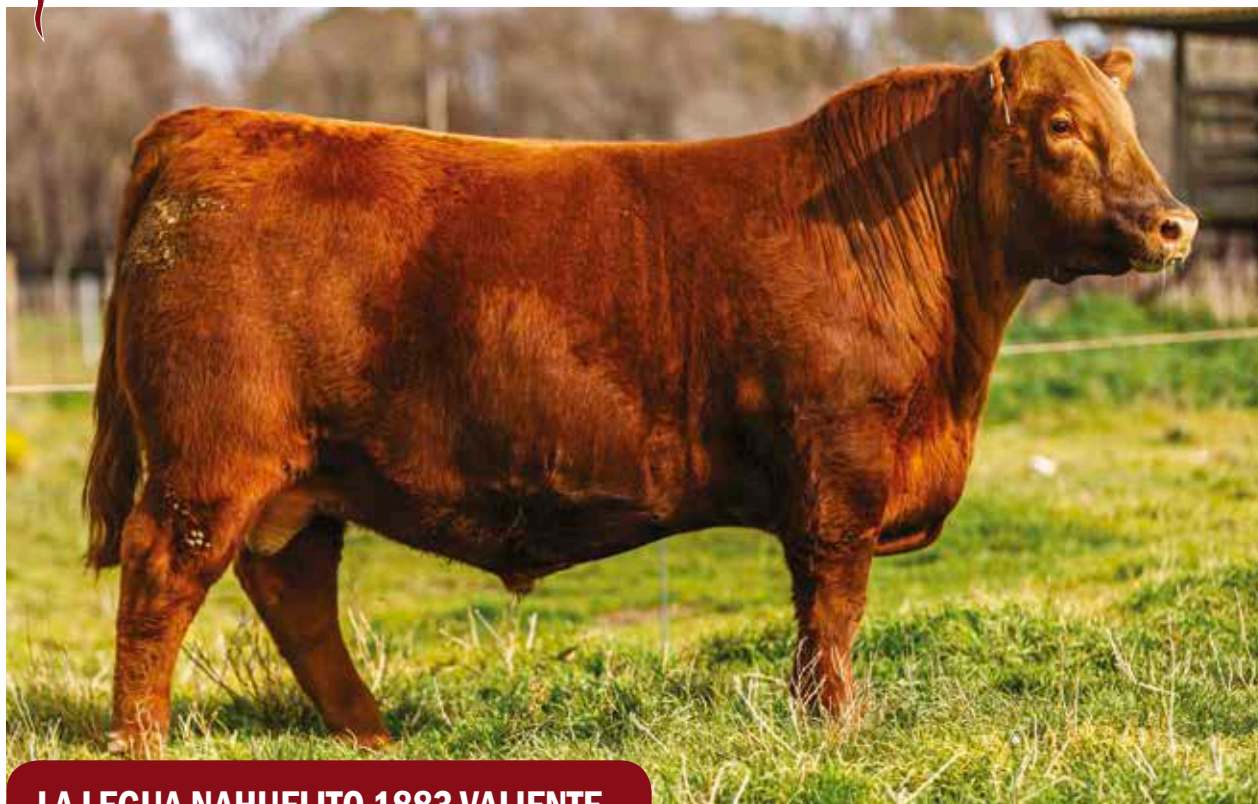

LA LEGUA NAHUELITO 1883 VALIENTE

No podía faltar en nuestro catálogo un hijo de **Nahuelito**, con toda la genealogía consistente de **Sargento** y **Nahuel** y su contemporáneo **Cacique** de excelente producción de nuestro Banco Genético .

Toda una familia de animales moderados, productivos, de sólida estructura y atractivos fenotipos. A esto agregamos su madre Valiente por Sakik un gran toro importado que utilizamos para refrescar nuestras sangres .Destacamos en el 1883, su gran profundidad, impresionante culata, buenos aplomos y desplazamiento. **Un colorado poco común.**

RP	FN	PN	HBA
1883	28/10/2017	33	844497

CLeni APERO 413 SARGENTO
LA LEGUA NAHUEL 721
 LA LEGUA CLÁSICO 8600 PANTERA

RED SIX MILE SAKIC 832S
LA LEGUA SAKIC VALIENTE 782 T/E
 LA LEGUA VALIENTE 7672 MEDUSA

	NACER	DESTETE	LECHE	18M	CE	Circunf. escrotal
DEP	+0.1	+5.9	+0.4	+18.4	+0.9	38 cm
PREC.	0.28	0.26	0.13	0.21	0.30	

LA LEGUA NAHUELITO 1889 FARAÓN

RP	FN	PN	HBA	ADN
1889	4/11/2017	29	845455	279091

CLeni APERO 413 SARGENTO
LA LEGUA NAHUEL 721
 LA LEGUA CLÁSICO 8600 PANTERA

LA LEGUA CANDIDATO 79
LA LEGUA FARAÓN 1122 PACTO
 LA LEGUA PACTO 208 VALIENTE T/E

	NACER	DESTETE	LECHE	CE	Circunf. escrotal
DEP	-0.3	+4.5	+1.3	+0.9	39 cm
PREC.	0.27	0.24	0.15	0.29	

LA LEGUA BENELLI 1901 BRUJO T/E

RP	FN	PN	HBA	ADN
1901	12/1/2018	29	859103	282255

RED NCJ LAZY MC VENOM 34Z
RED LAZY MC BENELLI 102B
 RED LAZY MC MISS FIREFLY 36Z

AGROMELÚ 2894 BRUJO T/E
LA LEGUA BRUJO 262 CANYON T/E
 LA LEGUA CANYON 7670 PUCARÁ T/E

	NACER	DESTETE	LECHE	Circunf. escrotal
DEP	+0.3	+8.3	+1.7	39 cm
PREC.	0.29	0.27	0.09	



LA LEGUA SARANDÍ 1909 CLÁSICO T/E

RP	FN	PN	HBA	ADN
1909	22/1/2018	32	859107	289729

AGROMELÚ 2894 BRUJO T/E
LA LEGUA BRUJO 341
 LA LEGUA CLÁSICO 8564 LINCOLN

LA LEGUA VALIENTE 7615 T/E
LA LEGUA CLÁSICO 8534 PUCARÁ
 LA LEGUA COPPER 6938 PUCARÁ T/E

Circunf. escrotal
38 cm

LA LEGUA RETRUCO 1921 SARGENTO T/E

RP	FN	PN	HBA	ADN
1921	1/3/2018	29	860720	289734

LA LEGUA BRUJO 341
LA LEGUA SARANDÍ 1375 T/E
 MORRIS PUCARÁ 3767 HOLLIDAY T/E

CLENI PORTAZO 253 BRIGADIER
LA LEGUA SARGENTO VALIENTE 690 T/E
 LA LEGUA VALIENTE 7672 MEDUSA

	NACER	DESTETE	LECHE	Circunf. escrotal
DEP	-0.2	+4.4	-0.8	42 cm
PREC.	0.27	0.24	0.13	

LA LEGUA SARANDÍ 1913 CLÁSICO T/E

RP	FN	PN	HBA	ADN
1913	25/1/2018	33	859109	289717

AGROMELÚ 2894 BRUJO T/E
LA LEGUA BRUJO 341
 LA LEGUA CLÁSICO 8564 LINCOLN

LA LEGUA VALIENTE 7615 T/E
LA LEGUA CLÁSICO 8534 PUCARÁ
 LA LEGUA COPPER 6938 PUCARÁ T/E

	NACER	DESTETE	LECHE	Circunf. escrotal
DEP	+0.1	+6.0	+1.2	39 cm
PREC.	0.31	0.29	0.20	

LA LEGUA RETRUCO 1925 SARGENTO T/E

RP	FN	PN	HBA	ADN
1925	2/3/2018	29	860721	289731

LA LEGUA BRUJO 341
LA LEGUA SARANDÍ 1375 T/E
 MORRIS PUCARÁ 3767 HOLLIDAY T/E

CLENI PORTAZO 253 BRIGADIER
LA LEGUA SARGENTO VALIENTE 690 T/E
 LA LEGUA VALIENTE 7672 MEDUSA

	NACER	DESTETE	LECHE	Circunf. escrotal
DEP	-0.1	+1.5	-0.8	37,5 cm
PREC.	0.27	0.24	0.13	

LA LEGUA RETRUCO 1919 SARGENTO T/E

RP	FN	PN	HBA	ADN
1919	28/2/2018	34	860719	289718

LA LEGUA BRUJO 341
LA LEGUA SARANDÍ 1375 T/E
 MORRIS PUCARÁ 3767 HOLLIDAY T/E

CLENI PORTAZO 253 BRIGADIER
LA LEGUA SARGENTO VALIENTE 690 T/E
 LA LEGUA VALIENTE 7672 MEDUSA

	NACER	DESTETE	LECHE	Circunf. escrotal
DEP	+0.3	+8.9	-0.8	42 cm
PREC.	0.27	0.24	0.13	

LA LEGUA RETRUCO 1941 SARGENTO T/E

RP	FN	PN	HBA
1941	15/5/2018	25	860734

LA LEGUA BRUJO 341
LA LEGUA SARANDÍ 1375 T/E
 MORRIS PUCARÁ 3767 HOLLIDAY T/E

CLENI PORTAZO 253 BRIGADIER
LA LEGUA SARGENTO VALIENTE 690 T/E
 LA LEGUA VALIENTE 7672 MEDUSA

	NACER	DESTETE	LECHE	Circunf. escrotal
DEP	-0.4	+12.1	-0.8	38,5 cm
PREC.	0.27	0.24	0.13	

VETERINARIA CASEY

Dr. Gerardo Casey
Asesor Técnico

Colón y Cabrera (7530) Cnel. Pringles | Tel/Fax: 02922 - 464 074 | Cel: 02923 - 15 642 624
 E-mail: veterinariacasey@pringles.com.ar

TEC-METAL
POSTES METÁLICOS PARA
ELECTRIFICACIÓN RURAL

**MECANO
GANADERO**



LA LEGUA BENELLI 1899 SARANDÍ T/E

Estamos convencidos que este hijo de **Benelli**, es uno de los toros más lindos de este remate, sumado a su pedigree, con madre **Sarandi** y más atrás al gran **Sargento**, el 1899 tiene un fenotipo sin fisuras, su fortaleza de lomo, su limpieza tanto en su línea inferior como delantera, de cabeza muy tradicional, buena circunferencia escrotal, buen color de Angus y sus huesos y musculatura equilibrada y funcional. **Estamos seguros que será una de las atracciones de este remate.**

RP	FN	PN	HBA	ADN
1899	11/1/2018	34	860793	282254

RED NCJ LAZY MC VENOM 34Z
RED LAZY MC BENELLI 102B
 RED LAZY MC MISS FIREFLY 36Z

LA LEGUA BRUJO 341
LA LEGUA SARANDÍ SARGENTO 824 T/E
 LA LEGUA SARGENTO 246 VALIENTE T/E

	NACER	DESTETE	LECHE	Circunf. escrotal
DEP	+0.2	+0.6	+0.8	40,5 cm
PREC.	0.29	0.27	0.07	

LA LEGUA 1949 SARANDÍ T/E

RP	FN	PN	HBA	ADN
1949	12/6/2018	33	860735	282245

RED NCJ LAZY MC VENOM 34Z
RED LAZY MC BENELLI 102B
 RED LAZY MC MISS FIREFLY 36Z

LA LEGUA BRUJO 341
LA LEGUA SARANDÍ SARGENTO 824 T/E
 LA LEGUA SARGENTO 246 VALIENTE T/E

	NACER	DESTETE	LECHE	Circunf. escrotal
DEP	+0.2	+1.7	+0.1	39 cm
PREC.	0.05	0.26	0.13	

LA LEGUA 1947 SARANDÍ T/E

RP	FN	PN	HBA
1947	12/6/2018	33	10523824

RED NCJ LAZY MC VENOM 34Z
RED LAZY MC BENELLI 102B
 RED LAZY MC MISS FIREFLY 36Z

LA LEGUA BRUJO 341
LA LEGUA SARANDÍ SARGENTO 824 T/E
 LA LEGUA SARGENTO 246 VALIENTE T/E

	NACER	DESTETE	LECHE	Circunf. escrotal
DEP	+0.2	+1.9	+3.3	38,5 cm
PREC.	0.25	0.25	0.12	

ALFREDO E. PADELLI ALFREDO PADELLI BENASSI

MÉDICOS VETERINARIOS

*Servicios e Insumos Agropecuarios
Haciendas*

 **Biogénesis Bagó**

CDS GROUP
Campos Don Simón S.R.L.

- *Producción Animal*
- *Reproducción*
- *Ecografías*
- *Nutrición Animal*
- *Alimentos*
- *Subproductos*
- *Minerales*
- *Clínica*
- *Medicamentos*



Rivadavia 630 - Coronel Pringles - Buenos Aires
Tel./fax.: 02922-464781 - Celular: 02923 15578336 / 02922 15412159
alfredoepadelli@pringles.com.ar / agropadelli@pringles.com.ar



LA LEGUA DÉBITO 1662 SAN LAURO

Es sorprendente el volumen que tiene esta vaquillona hija del gran padre **DÉBITO**, que tiene además a **CRÉDITO** y **LÍDER** en su pedigree, y su abuela la 370, nos dejó una descendencia abundante y de una calidad digna de semejante donante, además de su fenotipo especial, su peso al nacer fue de 31 kgs. lo que no hace más que consolidar estos bajos pesos de toda su familia. Se destaca por su descomunal profundidad, larga, de cuartos descendidos, ancha y de muy buena ubre. **Que más le podemos pedir?**

RP	FN	PN	HBA	ADN
1662	9/11/2017	31	840396	279080

STRATUM 1333 CRÉDITO DISCOVERY T/E
LA LEGUA CRÉDITO 1105 T/E
 LA LEGUA LIDER 370 LANDMARK T/E

ALGUIL 1112 ULISES T/E
SAN LAURO 2654 MISS ULISES T/E
 DON MIGUEL BLUE BIRD 1232

	NACER	DESTETE	LECHE	18M
DEP	+0.2	+0.8	-0.6	-0.5
PREC.	0.27	0.25	0.17	0.16

LA LEGUA DÉBITO 1672 TRAVELER

RP	FN	PN	HBA	ADN
1672	15/11/2017	33	840400	279083

STRATUM 1333 CRÉDITO DISCOVERY T/E
LA LEGUA CRÉDITO 1105 T/E
 LA LEGUA LIDER 370 LANDMARK T/E

SAV 8180 TRAVELER 004
LA LEGUA TRAVELER 260 CRÉDITO T/E
 LA LEGUA CRÉDITO 8550 JUNE

	NACER	DESTETE	LECHE	18M
DEP	+0.3	+7.8	-1.2	+21.8
PREC.	0.26	0.26	0.17	0.21

LA LEGUA SUCESOR 1692 ÚNICO T/E

RP	FN	PN	HBA	ADN
1692	21/1/2018	30	854013	289736

BENJAMIN 1547 ZORZAL LIDER
LUCO 196 SUCESOR T/E
 LA LEGUA CRÉDITO 8310

CLENI PORTAZO 253 BRIGADIER
LA LEGUA SARGENTO 342 PRINCESS T/E
 LA LEGUA CRÉDITO 8060 PRINCESS

	NACER	DESTETE	LECHE
DEP	+0.1	+12.3	+0.8
PREC.	0.29	0.28	0.16



LA LEGUA ELEGANTE 1758 ÚNICO

Otra muy buena ternera hija de **ELEGANTE**, y su madre tiene en su pedigree dos veces al gran **LÍDER**. Gran pedigree y gran fenotipo, de muy buenas líneas, femenina, larga, limpia en su vientre y frente, de excelente hueso y cuarto posterior descendido hasta el garrón, con una cabeza hermosa.

La Legua comparte con ustedes esta joya, no la desaproveche.

RP	FN	PN	HBA	ADN
1758	4/8/2018	33	848089	298556

LA LEGUA SARGENTO 369 BRIGADIER T/E
LA LEGUA CORONEL 1325 T/E
 LA LEGUA RITMO 8512 VENUS

LA LEGUA LÍDER 239 T/E
LA LEGUA ÚNICO 1106 MANÁ T/E
 LA LEGUA MANÁ 666 CRÉDITO T/E

	LARGO GEST	NACER	DESTETE	LECHE
DEP	0.0	+0.9	-1.1	+0.3
PREC.	0.15	0.25	0.23	0.11

LA LEGUA RITO 1696 CRÉDITO T/E

RP	FN	PN	HBA	ADN
1696	3/2/2018	29	855469	289738

RITO 707 OF IDEAL 3407 7075
SAV 707 RITO 9969
 BR POLLY 8077-472

STRATUM 1333 CRÉDITO DISCOVERY T/E
LA LEGUA CRÉDITO 1028 LÍDER T/E
 LA LEGUA LÍDER 370 LANDMARK T/E

	NACER	DESTETE	LECHE
DEP	+0.2	+10.0	+6.8
PREC.	0.29	0.27	0.16

LA LEGUA CRÉDITO 1698 CÓNDOR T/E

RP	FN	PN	HBA	ADN
1698	15/2/2018	27	855327	289712

OCC DISCOVERY 918D
STRATUM 1333 CRÉDITO DISCOVERY T/E
 BLACK PRINCESS 7480 PULY

TRES MARÍAS 7087 CHARLY 6454
LA LEGUA CÓNDOR 506 VENUS
 LA LEGUA ZORZAL 250 VENUS T/E

	NACER	DESTETE	LECHE
DEP	+0.2	-2.1	-0.5
PREC.	0.29	0.28	0.21



LA LEGUA AVISPADO 1788 DUKE

No nos sorprendió la calidad de esta ternera, ya que su padre **AVISPADO**, jerarquiza con sus productos esta venta, además es hermano de nuestro **PULPOSO**, y por su lado materno tiene el respaldo de la consistencia del **SARGENTO**. Su fenotipo la muestra femenina, profunda, larga, con cabeza de Angus bien definida, ancha, lo que es muy importante por su futuro reproductivo, con excelentes aplomos y desplazamiento.

Una madre con mucho futuro .

RP	FN	PN	HBA	ADN
1788	12/8/2018	34	848097	298522

STRATUM 1333 CRÉDITO DISCOVERY T/E
LA LEGUA CRÉDITO 1159 T/E
 LA LEGUA LÍDER 370 LANDMARK T/E

SAN LAURO 2853 DUKE
LA LEGUA DUKE 1206 SARGENTO
 LA LEGUA SARGENTO 304 PRINCESS

	LARGO GEST	NACER	DESTETE	LECHE
DEP	+0.1	+0.5	+15.5	+1.5
PREC.	0.20	0.28	0.26	0.15

LA LEGUA CRÉDITO 1700 LA VIÑA T/E

RP	FN	PN	HBA	ADN
1700	19/2/2018	30	855331	289713

OCC DISCOVERY 918D
STRATUM 1333 CRÉDITO DISCOVERY T/E
 BLACK PRINCESS 7480 PULY

SAV HEAVY HITTER 6347
CAMPO NORTE 20TM LA VIÑA HH 7188
 TRES MARÍAS 7188 EL POTRO 6024 T/E

	NACER	DESTETE	LECHE
DEP	+0.3	+4.8	+2.9
PREC.	0.30	0.27	0.23

LA LEGUA SUCESOR 1710 TRAVELER

RP	FN	PN	HBA	ADN
1710	26/2/2018	34	843391	289720

BENJAMIN 1547 ZORZAL LIDER
LUQC 196 SUCESOR T/E
 LA LEGUA CRÉDITO 8310

SAV 8180 TRAVELER 004
LA LEGUA TRAVELER CRÉDITO 722 T/E
 LA LEGUA CRÉDITO 8352 ERICA

	LARGO GEST	NACER	DESTETE	LECHE
DEP	-0.5	+0.7	+12.5	+4.0
PREC.	0.18	0.28	0.26	0.16



LA LEGUA RITO 9969 1816 ÚNICO T/E

La 1816 es una excelente ternera hija del muy productivo **SAV RITO 707**, padre de varios productos de este catálogo, por la RP 902, una madre que reúne lo mejor de la genética consistente de La Legua, teniendo en su pedigree a **CRÉDITO, ÚNICO, LÍDER** y **EXT**, que más podemos pedir? Aunado a esto su fenotipo es especial, femenina, larga, profunda, con el hueso justo para una hembra, buena implantación de cola, limpia de frente, fina adelante y hermosa cabeza. **Una futura madre para el plantel más exigente.**

RP	FN	PN	HBA	ADN
1816	30/7/2018	32	855479	298552

RITO 707 OF IDEAL 3407 7075
SAV 707 RITO 9969
 BR POLLY 8077-472

LA LEGUA LÍDER 239 T/E
LA LEGUA ÚNICO 902 CRÉDITO T/E
 LA LEGUACRÉDITO 360 LEILA

	NACER	DESTETE	LECHE
DEP	0.0	+1.1	+0.3
PREC.	0.29	0.23	0.16

LA LEGUA 1716 SARGENTO T/E

RP	FN	PN	HBA	ADN
1716	2/3/2018	30	855330	282249

RITO 707 OF IDEAL 3407 7075
SAV 707 RITO 9969
 BR POLLY 8077-472

CLENI PORTAZO 253 BRIGADIER
LA LEGUA SARGENTO 408 PRINCESS T/E
 LA LEGUA CRÉDITO 8060 PRINCESS

	NACER	DESTETE	LECHE
DEP	+0.5	+6.1	+2.8
PREC.	0.29	0.27	0.17

LA LEGUA VIDENTE 1736 CRÉDITO T/E

RP	FN	PN	HBA
1736	12/6/2018	31	855482

LA LEGUA RITMO 8569
FIGARÍ 27 VIDENTE
 SANTA SERGIA HURONA JINETA 2071

STRATUM 1333 CRÉDITO DISCOVERY T/E
LA LEGUA CRÉDITO 1028 LÍDER T/E
 LA LEGUA LÍDER 370 LANDMARK T/E

	NACER	DESTETE	LECHE
DEP	+0.5	+4.1	+2.5
PREC.	0.13	0.27	0.17

LA LEGUA RITO 1740 ÚNICO T/E

RP	FN	PN	HBA	ADN
1740	22/7/2018	28	10534118	298514

RITO 707 OF IDEAL 3407 7075
SAV 707 RITO 9969
 BR POLLY 8077-472

LA LEGUA LÍDER 239 T/E
LA LEGUA ÚNICO 902 CRÉDITO T/E
 LA LEGUACRÉDITO 360 LEILA

	NACER	DESTETE	LECHE
DEP	-0.1	+4.3	+5.6
PREC.	0.29	0.26	0.15

LA LEGUA AVISPADO 1917 ÚNICO

RP	FN	PN	HBA	ADN
1917	23/2/2018	30	848519	289715

STRATUM 1333 CRÉDITO DISCOVERY T/E
LA LEGUA CRÉDITO 1159 T/E
 LA LEGUA LÍDER 370 LANDMARK T/E

LA LEGUA LÍDER 239 T/E
TIGRA 136 ÚNICO JULIÁN T/E
 CHABELA 279 JULIÁN DISCOVERY

	LARGO GEST	NACER	DESTETE	LECHE
DEP	-0.9	-0.4	+6.7	+2.2
PREC.	0.19	0.28	0.27	0.16

AGROSERVICIO



✓ COMBUSTIBLES ✓ LUBRICANTES ✓ GAS ENVASADO
 ✓ ALAMBRADOS ✓ FABRICACION DE MANGAS ✓ TRANQUERAS ✓ ETC.

BOULEVARD URUGUAY 1079 - CNEL. PRINGLES
 TEL 0291-15- 4382119 / 15-4382122 - EMAIL carlosgalmes@pringles.com.ar

TRANSPORTE *La Yunta*

Valerio "Kito" Leoz



Llevamos su producción a cualquier punto del país

Tel.: 02983-15-568154
 Lavalle 645 - 7501 - Indio Rico (Bs. As.)



"Unión de conocimientos para multiplicar su excelencia"

- IATF: Inseminación artificial a tiempo fijo.
- Cursos de I.A. y entrenamiento de técnicos.
- Venta de insumos para I.A.
- Congelación de semen sobre toros de terceros.
- Clasificación de planteles y asignación de servicios.
- Embriones.

0810-999-3875 - www.laleguasa.com.ar

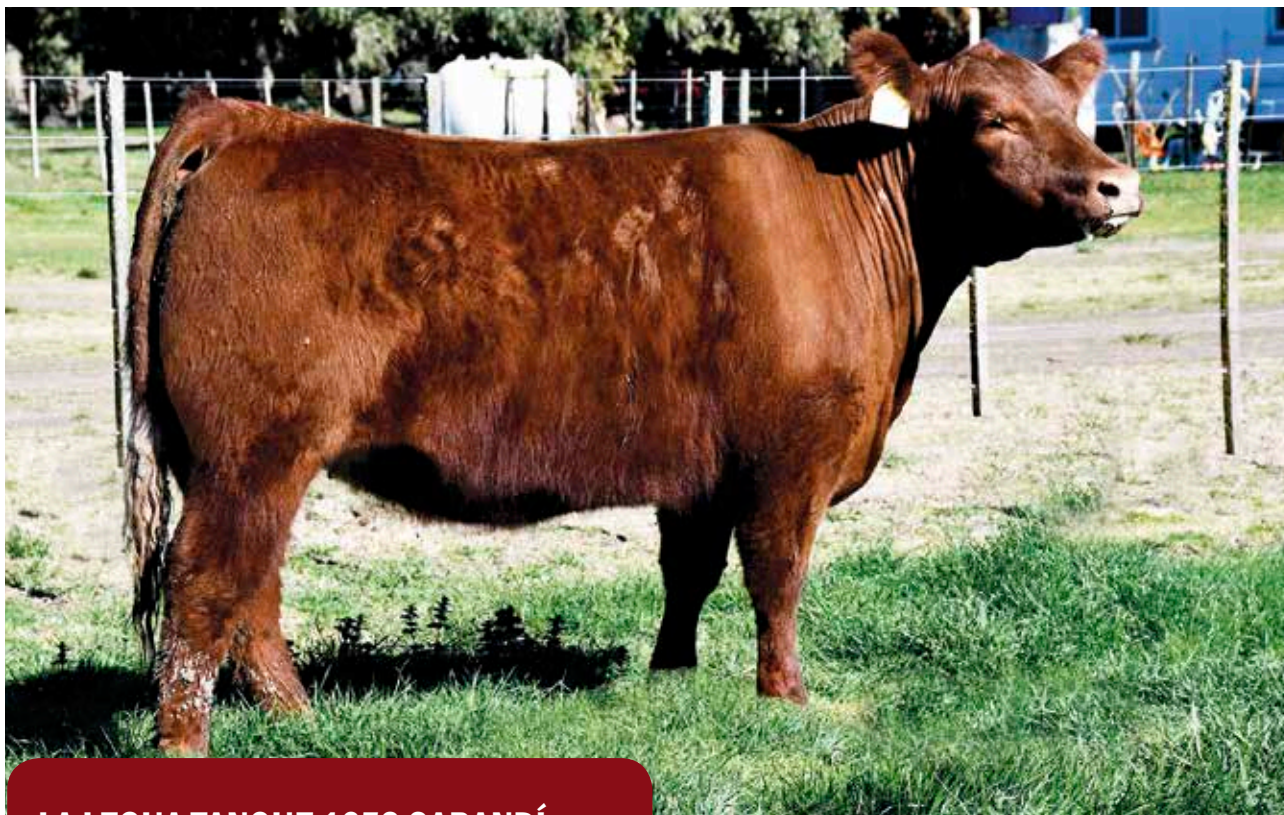

LA LEGUA TANQUE 1652 SARANDÍ

La Legua al poner en este remate a semejante vaquillona colorada, no hace más que realzar la calidad del Mismo.

Otra hija de **TANQUE** y nieta de **PEPINO**, que fuera Tercer Mejor Macho en Palermo, y con madre **SARANDÍ** y más atrás a **PIRATA**, nuestro líder en facilidad de parto. Su Gran profundidad, cuartos descendidos y características carniceras que no van en detrimento de su femineidad. Un combo superlativo de Fenotipo, Datos y Pedigree. **Aproveche lo que La Legua le brinda, una futura madre para su plantel.**

RP	FN	PN	HBA	ADN
1652	24/10/2018	33	839519	279072

GUAICOS 1079
LA LEGUA PEPINO 1019 T/E
 LA LEGUA VALIENTE 7672 MEDUSA

LA LEGUA BRUJO 341
LA LEGUA SARANDÍ PIRATA 726
 LA LEGUA PIRATA 8730 MEDUSA

	NACER	DESTETE	LECHE	18M
DEP	+0.2	+7.4	+2.2	+11.6
PREC.	0.27	0.25	0.12	0.18

LA LEGUA RETRUCO 1706 SARGENTO T/E

RP	FN	PN	HBA	ADN
1706	25/2/2018	28	855470	289714

LA LEGUA BRUJO 341
LA LEGUA SARANDÍ 1375 T/E
 MORRIS PUCARÁ 3767 HOLLIDAY T/E

CLENI PORTAZO 253 BRIGADIER
LA LEGUA SARGENTO VALIENTE 690 T/E
 LA LEGUA VALIENTE 7672 MEDUSA

	NACER	DESTETE	LECHE
DEP	-0.2	-1.9	-0.8
PREC.	0.27	0.24	0.13

LA LEGUA SARANDÍ 1718 SARGENTO

RP	FN	PN	HBA	ADN
1718	19/4/2018	30	10523779	298555

AGROMELÚ 2894 BRUJO T/E
LA LEGUA BRUJO 341
 LA LEGUA CLÁSICO 8564 LINCOLN

CLENI PORTAZO 253 BRIGADIER
LA LEGUA SARGENTO 514 MEDUSA T/E
 LA LEGUA VALIENTE 7672 MEDUSA

	NACER	DESTETE	LECHE
DEP	0.0	+7.8	+0.6
PREC.	0.28	0.27	0.18



LA LEGUA TANQUE 1726 NAHUEL

Presentamos a esta hija de **TANQUE**, toro que nos tiene acostumbrados a dar muy buenos productos, con gran facilidad de parto, moderados y de buen color, con cabezas cortas, algo no tan común en la variedad colorado de Angus. Para redondear un pedigree de excepción, su madre reúne al gran **NAHUEL** con **CAÑONAZO**. La 1726 se muestra correcta, de buen color, femenina, de buen hueso, de frente limpio, larga y de buenos cuartos.

Una colorada de primer nivel.

RP	FN	PN	HBA
1726	25/4/2018	30	844962

GUAICOS 1079
LA LEGUA PEPINO 1019 T/E
LA LEGUA VALIENTE 7672 MEDUSA

CLENI APERO 413 SARGENTO
LA LEGUA NAHUEL 1306 CAÑONAZO
LA LEGUA CAÑONAZO 680

	LARGO GEST	NACER	DESTETE	LECHE
DEP	+0.1	-0.3	+5.7	+0.9
PREC.	0.16	0.24	0.23	0.10

LA LEGUA TANQUE 1720 NAHUEL

RP	FN	PN	HBA	ADN
1720	24/4/2018	26	844959	298512

GUAICOS 1079
LA LEGUA PEPINO 1019 T/E
LA LEGUA VALIENTE 7672 MEDUSA
CLENI APERO 413 SARGENTO
LA LEGUA NAHUEL 1318 SARGENTO
LA LEGUA SARGENTO 514 MEDUSA T/E

	LARGO GEST	NACER	DESTETE	LECHE
DEP	+0.4	-0.6	+10.4	+0.8
PREC.	0.16	0.24	0.23	0.10

LA LEGUA RETRUCO 1732 BRIGADIER T/E

RP	FN	PN	HBA
1732	15/5/2018	33	855481

LA LEGUA BRUJO 341
LA LEGUA SARANDÍ 1375 T/E
MORRIS PUCARÁ 3767 HOLLIDAY T/E

PASTORIZA 565 BRIGADIER T/E
LA LEGUA BRIG 180 CANDIDATO
LA LEGUA CANDIDATO 8842 MIDDY

	NACER	DESTETE	LECHE
DEP	+0.5	+7.1	+1.3
PREC.	0.27	0.23	0.13

LA LEGUA RETRUCO 1730 SARGENTO T/E

RP	FN	PN	HBA
1730	14/6/2018	33	855480

LA LEGUA BRUJO 341
LA LEGUA SARANDÍ 1375 T/E
MORRIS PUCARÁ 3767 HOLLIDAY T/E

CLENI PORTAZO 253 BRIGADIER
LA LEGUA SARGENTO VALIENTE 690 T/E
LA LEGUA VALIENTE 7672 MEDUSA

	NACER	DESTETE	LECHE
DEP	+0.1	+4.7	-0.8
PREC.	0.05	0.05	0.05

VACAS COLORADAS PP

LA LEGUA SARANDÍ PIRATA 726

RP	FN	PN	HBA	ADN
726	2/9/2011	32	787408	259833

AGROMELÚ 2894 BRUJO T/E
LA LEGUA BRUJO 341
 LA LEGUA CLÁSICO 8564 LINCOLN

LA LEGUA COPPER 7257 T/E
LA LEGUA PIRATA 8730 MEDUSA
 LA LEGUA BOOM 7140 MEDUSA

	LARGO GEST	NACER	DESTETE	LECHE	18M
DEP	+2.2	+0.2	+3.2	+5.3	-10.0
PREC.	0.25	0.36	0.31	0.30	0.23

VACAS NEGRAS PP

CAMPO NORTE 64 TM LA VIÑA CUM 645

RP	FN	HBA	ADN
64	24/11/2009	790677	259876

SAV 8180 TRAVELER 004
SAV HEAVY HITTER 6347
 SAV BESSIE HEIRESS 1184

TRES MARIAS 5997 EL POTRO T/E
TRES MARIAS 7188 EL POTRO 6024 T/E
 TM 6024 LESTER 4850 T/E

	LARGO GEST	NACER	DESTETE	LECHE
DEP	-1.3	+0.4	+15.9	0.0
PREC.	0.26	0.32	0.29	0.24

AGROMELÚ 3445 MAITENA CRIOLLO

RP	FN	PN	HBA	ADN
3445	6/9/2006	38	751067	259868

AGROMELÚ 2494 CITATION BOOM T/E
AGROMELÚ 3096 CRIOLLO T/E
 AGROMELÚ 2133 WHELL BRYLOR

RED YY KNIGHT 640F
GUE GLEN MAITENA
 GUE GLEN VENSTEPUN

LA LEGUA SARGENTO 298 CREAD HEAVY

RP	FN	PN	HBA	ADN
298	19/9/2008	37	763959	259888

PASTORIZA 565 BRIGADIER T/E
CLENI PORTAZO 253 BRIGADIER
 CLENI CASSOU 198 PORTAZO

STRATUM 1333 CRÉDITO DISCOVERY T/E
LA LEGUA CRÉDITO 8352 ERICA
 LA LEGUA IDEAL 6358 ERICA T/E

	LARGO GEST	NACER	DESTETE	LECHE	18M	CE
DEP	+0.1	+0.9	+4.7	+3.6	+17.9	+1.1
PREC.	0.29	0.39	0.40	0.29	0.27	0.27

LA LEGUA FENÓMEO 910 CLÁSICO

RP	FN	PN	HBA	ADN
910	1/9/2012	32	794342	259849

LA LEGUA CANYON 7737 T/E
LA LEGUA CANDIDATO 449 T/E
 LA LEGUA CLÁSICO 8534 PUCARÁ

LA LEGUA VALIENTE 7615
LA LEGUA CLÁSICO 8600 PANTERA
 LA LEGUA COPPER 6878 PANTERA T/E

	LARGO GEST	NACER	DESTETE	LECHE	18M	CE
DEP	-0.3	0.0	+0.2	+4.6	-0.3	+0.4
PREC.	0.24	0.34	0.31	0.26	0.22	0.26

LA LEGUA RITMO 8880 ANNIE

RP	FN	PN	HBA	ADN
8880	21/1/2005	31	740775	259941

LEACHMAN RIGHT TIME
MOON 16621 RITMO
 MOON 15793 MARGUERITTE

LA LEGUA NICHOLS 5785
LA LEGUA GLADIADOR 7096 ANNIE
 LA LEGUA WWIND 6484 ANNIE T/E

	LARGO GEST	NACER	DESTETE	LECHE	18M	CE
DEP	-0.5	+0.3	+4.1	+4.0	+14.6	+0.7
PREC.	0.30	0.38	0.40	0.30	0.27	0.29

visítenos en nuestra página web

WWW.LALEGUASA.COM.AR



CONSIGNATARIOS

Gustavo Teddi S.A.

AGROPECUARIA Y COMERCIAL

DISTRIBUIDOR PETROBRAS

-Entrega en Establecimiento-

Zelarrayán 338 (8000) Bahía Blanca

Tel: (0291) 4526286 · 4538328 / Fax: 4537702

Cel: (0291) 156-420573 · 154-263356

gustavoteddi@infovia.com.ar



HORACIO RODRIGUEZ EGAÑA

CONSIGNACIONES S.R.L.



HACIENDAS



REMATES
INTERNET



CAMPOS



TRANSPORTES

MIEMBROS DE CAIR

CÁMARA ARGENTINA DE INMOBILIARIAS RURALES

Invitamos a propietarios e inversores a consultar por la compraventa de INMUEBLES RURALES en lo que es la mejor oportunidad para el campo argentino de los últimos setenta años, a los invernadores por el precio de su hacienda gorda a ser vendida en frigoríficos confiables, a valores justos y rindes exactos, con asistencia personal a las faenas, y a los criadores a consultar precio para venta particular o a filmar sus productos para ser vendidos en nuestros remates por pantalla.

MIEMBROS DE LA CÁMARA ARGENTINA DE CONSIGNATARIOS DE GANADO

Castillo 1053 - Curuzú Cuatiá - Corrientes - Tel/Fax: 03774-421780

hregana@curuzu.net y hre@hre.com.ar

Horacio Rodriguez Egaña - Tel: 0345-156251811
Horacio Rodriguez Egaña (h) - Tel: 03774-15636543

Guillermo Rodriguez Egaña - Tel: 03774-15467282
Enrique Rodriguez Egaña - Tel: 011-1553835724

• WWW.HRE.COM.AR •



EL GALPON S.A.

AGRONOMIA

SEMILLAS - AGROQUÍMICOS - FERTILIZANTES
LABORATORIO DE ANÁLISIS DEL SUELO

MARCAS LÍDERES A LAS QUE REPRESENTAMOS



Av. Frondizi 1151 - Coronel Pringles. - Tel: 02922-465183/463507
elgalponjulio@gmail.com - www.agronomiaelgalpon.com.ar

 REPRODUCTORES

 INVERNADA y CRIA

 OPERACIONES DIRECTAS

 MERCADO DE LINIERS



LANUSSE / SANTILLAN

CONSIGNATARIOS

Av. Lisandro de la Torre 2406 - (C1440ECZ) Ciudad de Buenos Aires

Tel: 011 4014-5793 al 95 - www.lanusse-santillan.com.ar

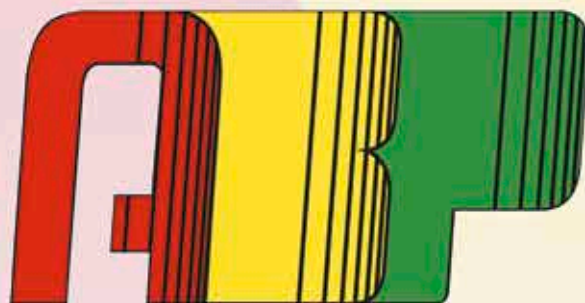

ALIMENTOS BALANCEADOS PIGÜÉ S.R.L.

VENTAS: 02923 - 15643171 - 15425182
info@alimentosbalanceadospigue.com



¡EXCELENCIA EN NUTRICION ANIMAL!

Fábrica y oficina: Ruta 33 y 67

Tel: 02923 - 476612

C.P. 8170 Pigüé Bs. As.

